François Sports

HIVER 2024-2025

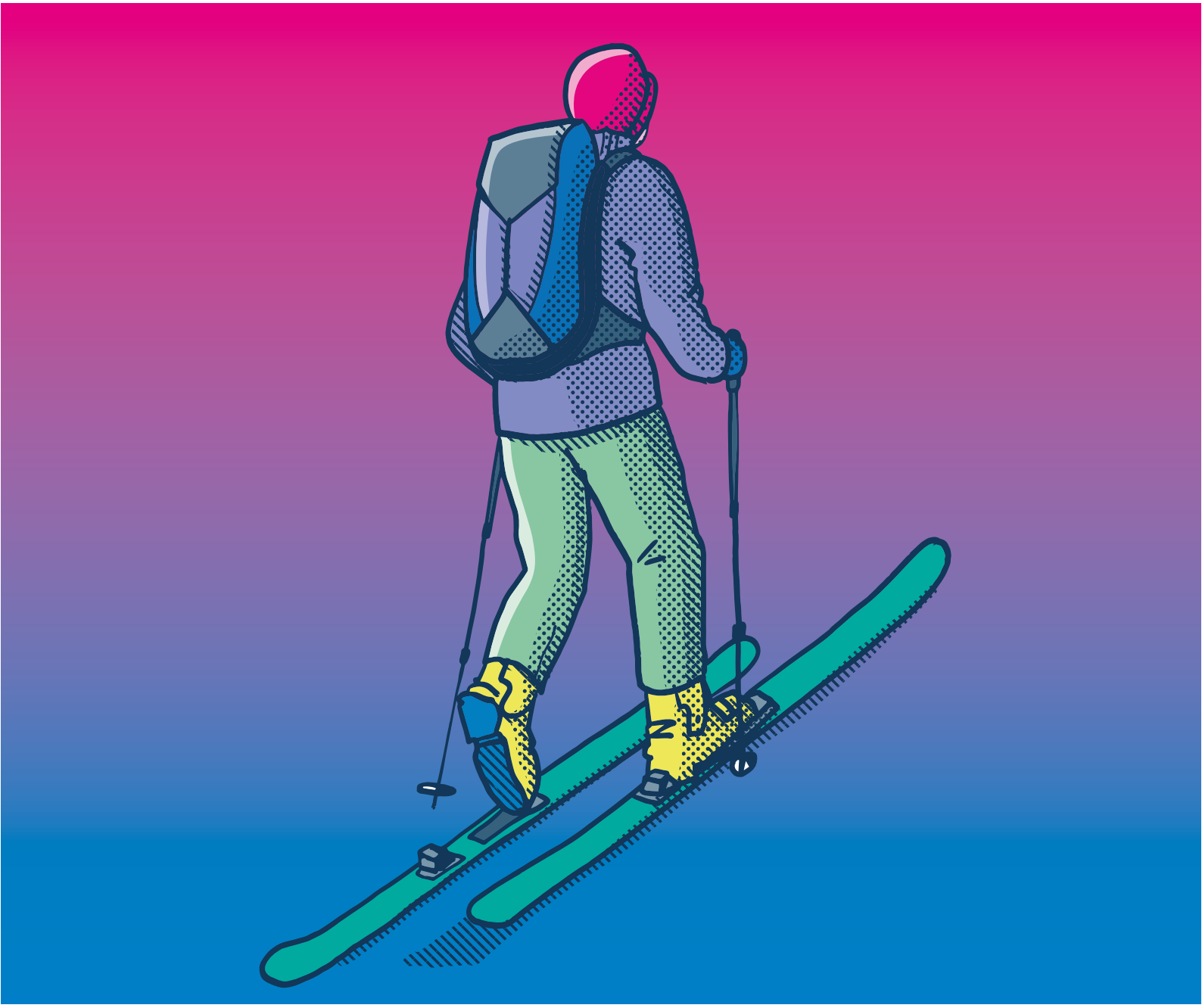

Ski Rando

Le ski de randonnée

Chez François Sports

Pour cette nouvelle saison, le concept change un petit peu, et la gamme rando est élargie en direction du free rando.

Pour cela, l'espace alloué à tout ce beau matériel a été entièrement repensé et sera encore plus fonctionnel, beaucoup plus spacieux et il sera magnifique. Le résultat est une sélection de skis assez hallucinante, qui vous emmènera vers les sommets, et peu importe que vous soyez féru de chrono, collants et pipettes, les yeux rivés sur votre objectif sommital, et la ligne d'arrivée de la PDG ou alors plutôt « à la cool » dans l'idée de profiter de grandes étendues vierges de traces, avec de la poudreuse par-dessus le casque, au plus près de la nature, il nous semble impossible de ne pas trouver ce qui vous fera rêver.

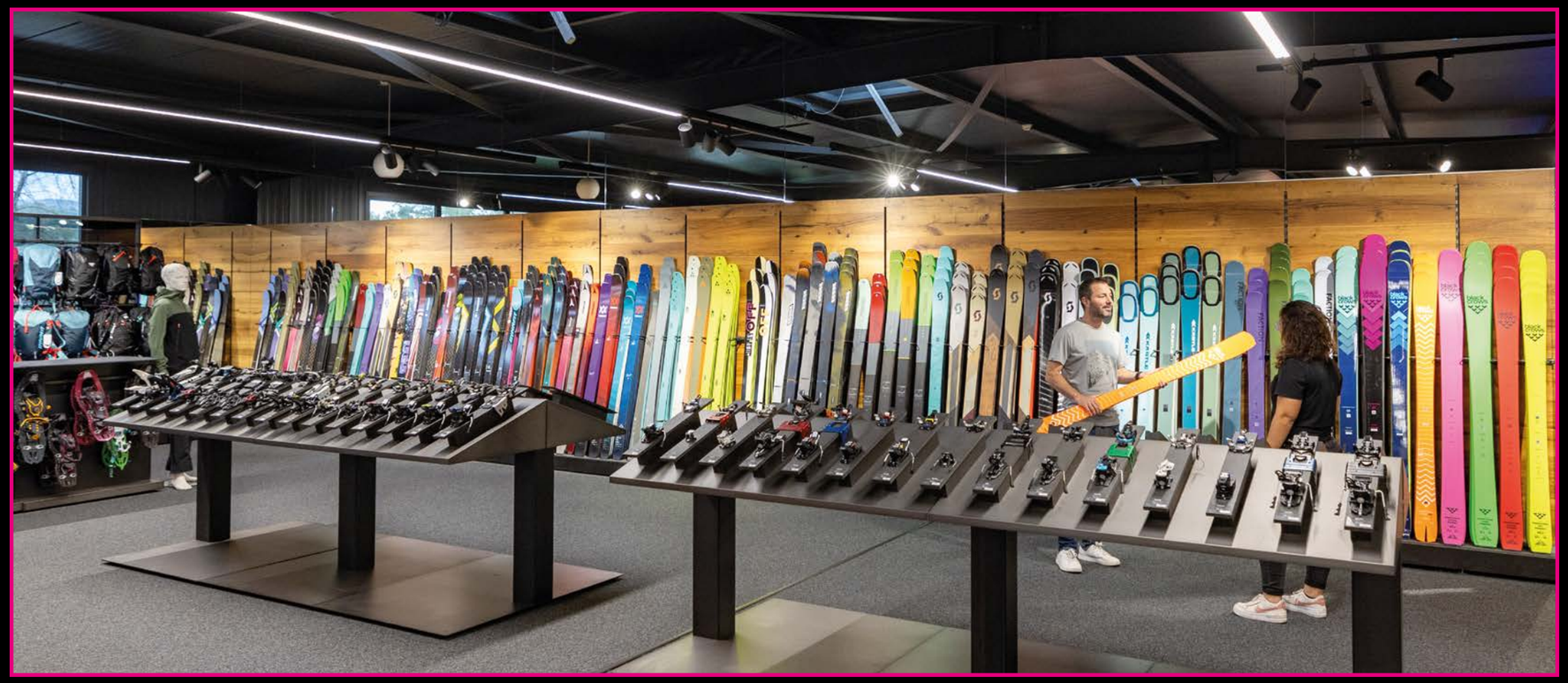

Politique de prix

Notre objectif principal est d'avoir l'assortiment et le service le plus qualitatif possible, mais nous ne sommes pas pour autant indifférents à notre positionnement en terme de prix. C'est pourquoi le prix François Sports se situe entre le prix catalogue (prix recommandé par la marque) et jusqu'à 25% en dessous en fonction de la marque et de la catégorie de produit.

Par respect pour nos clients, il ne varie pas pendant la saison. Il arrive que certains articles soient quelques % moins chers à partir du mois de mars, mais en contre-partie à cette période le choix est moins large.

Table des matières

Skis
> Pages 07 - 50

Fixations
> Pages 53 - 74

Chaussures
> Pages 77 - 96

Peaux
> Pages 99 - 104

Matériel de sécurité
> Pages 107 - 114

Sacs à dos
> Pages 117 - 126

Casques
> Pages 129 - 134

Bâtons
> Pages 137 - 140

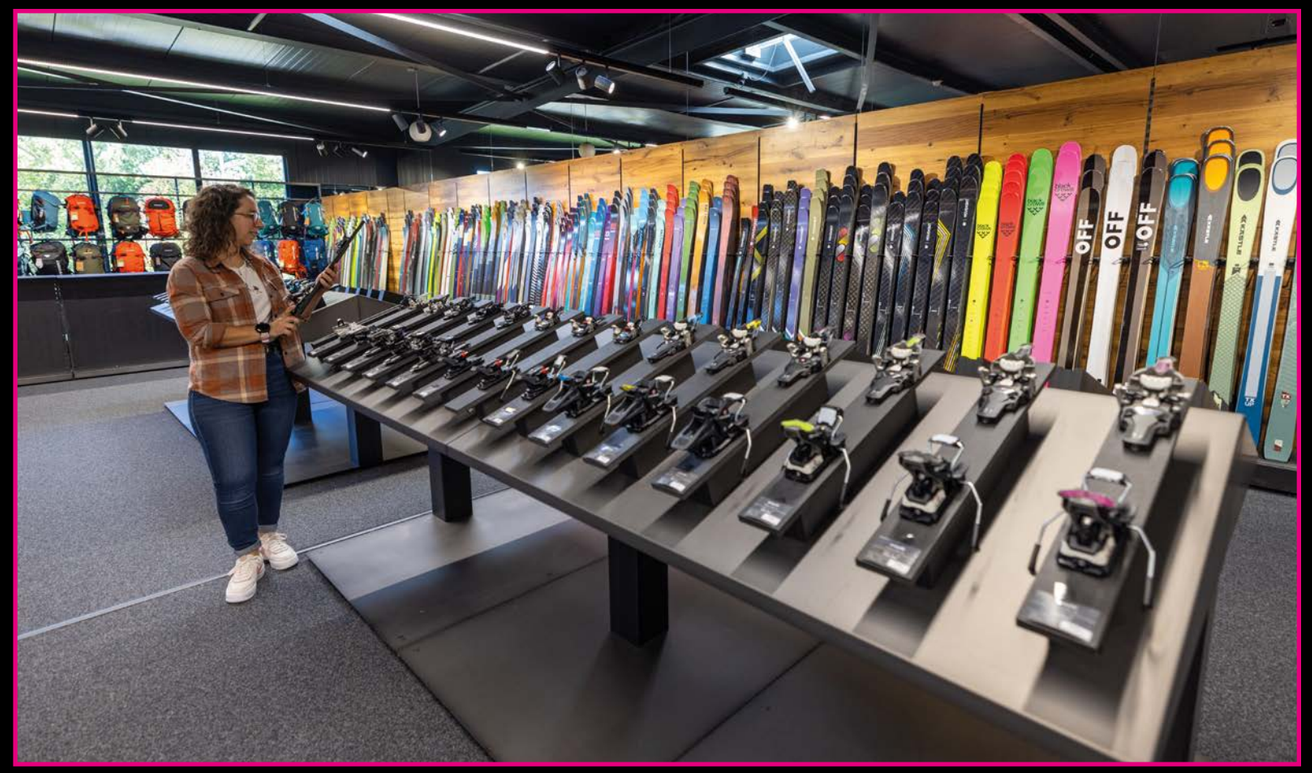

Skis de randonnée

109 modèles «free rando» et «rando»

Pour cet hiver, nous avons étoffé encore notre offre, avec l'arrivée des marques **Völkl**, **Scott** et **Black Crows** en randonnée, et **Salomon** en « Free Rando » en plus de toute celles que nous avions déjà, **Movement**, **Atomic**, **Nordica**, **Fischer**, **Kästle**, **Faction**, **K2**, **Off**, **Blizzard** et **Dynafit**.

En espérant de belles chutes de neige dès le début de la saison, nos spécialistes se tiennent prêts quoi qu'il en soit, à votre écoute, pour vous trouver le set de ski de randonnée ou free rando qui réponde à vos attentes.

Enfin on espère que cet hiver sera beau, pour l'espace Rando et FreeRando on sait déjà qu'il le sera.

Et comme toujours, pour chaque paire de ski achetée, le premier grand service est offert !

Movement

Movement
Alp Tracks 95 - Sans Fixation
Prix François Sports **CHF 950.–**
1er service inclus

Movement
Alp Tracks 90 - Sans Fixation
Prix François Sports **CHF 950.–**
1er service inclus

Movement
Alp Tracks 85 - Sans Fixation
Prix François Sports **CHF 950.–**
1er service inclus

Movement
Fast 85 - Sans Fixation
Prix François Sports **CHF 850.–**
1er service inclus

Movement
Race Pro 66 - Sans Fixation
Prix François Sports **CHF 800.–**
1er service inclus

Movement Movement

Movement
Session 90 - Sans Fixation
Prix François Sports **CHF 600.–**
1er service inclus

Movement
Session 90 - Sans Fixation
Prix François Sports **CHF 500.–**
1er service inclus

Movement
Session 90 W - Sans Fixation
Prix François Sports **CHF 600.–**
1er service inclus

Movement
Session 90 W - Sans Fixation
Prix François Sports **CHF 500.–**
1er service inclus

Atomic

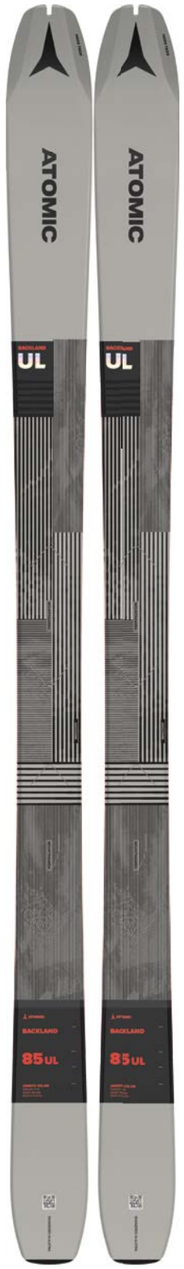

Atomic
Backland 85 UL - Sans Fixation
Prix François Sports **CHF 600.–**
1er service inclus

Atomic
Backland 95 - Sans Fixation
Prix François Sports **CHF 620.–**
1er service inclus

Atomic
Backland 88 - Sans Fixation
Prix François Sports **CHF 550.–**
1er service inclus

Atomic

Atomic
Backland 86 SL - Sans Fixation
Prix François Sports **CHF 480.–**
1er service inclus

Atomic
Backland 88 W - Sans Fixation
Prix François Sports **CHF 550.–**
1er service inclus

Atomic

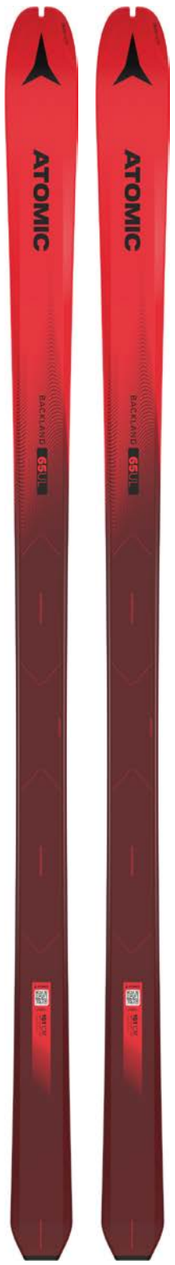

Atomic
Backland 65 UL - Sans Fixation
Prix François Sports **CHF 590.–**
1er service inclus

Atomic
Bent 90 - Sans Fixation
Prix François Sports **CHF 440.–**
1er service inclus

Atomic
Bent 100 - Sans Fixation
Prix François Sports **CHF 520.–**
1er service inclus

Atomic

Atomic
Bent 110 - Sans Fixation
Prix François Sports **CHF 590.–**
1er service inclus

Atomic
Bent 120 - Sans Fixation
Prix François Sports **CHF 690.–**
1er service inclus

Kästle Kästle

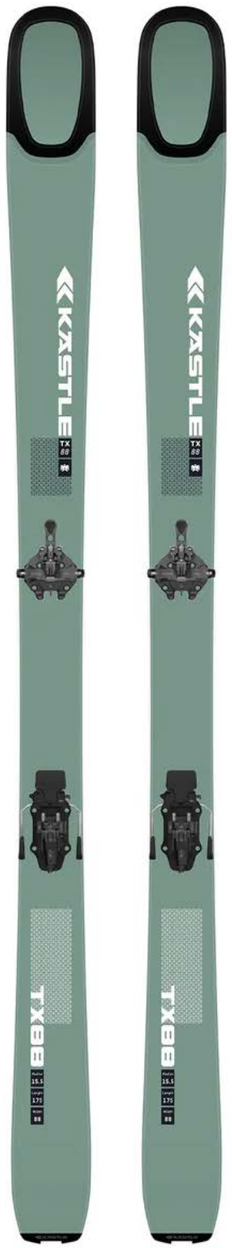

Kästle
TX 88 - Sans Fixation
Prix François Sports **CHF 760.–**
1er service inclus

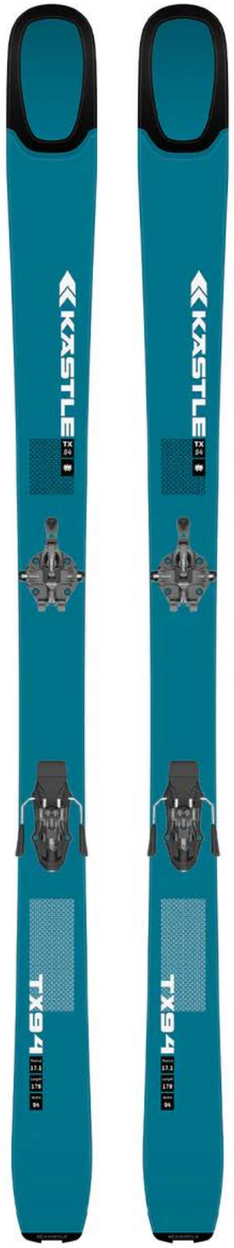

Kästle
TX 94 - Sans Fixation
Prix François Sports **CHF 760.–**
1er service inclus

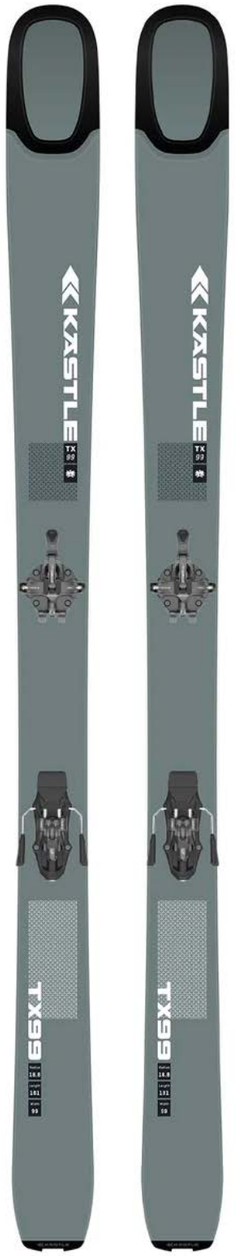

Kästle
TX 99 - Sans Fixation
Prix François Sports **CHF 760.–**
1er service inclus

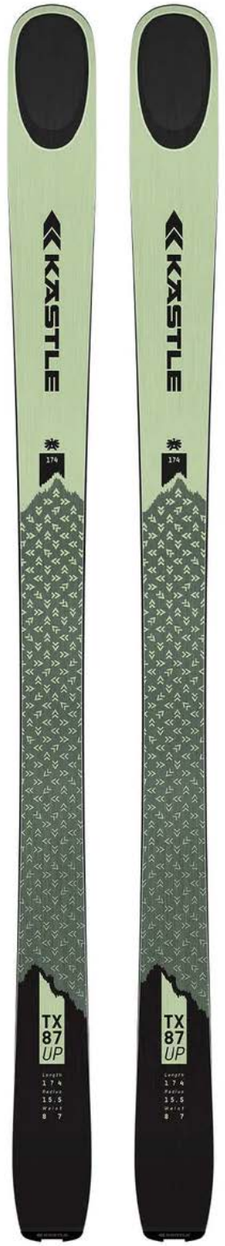

Kästle
TX 87 UP - Sans Fixation
Prix François Sports **CHF 590.–**
1er service inclus

Kästle
TX 93 UP - Sans Fixation
Prix François Sports **CHF 590.–**
1er service inclus

Kästle

Kästle

Kästle
Biafo 88 W - Sans Fixation
Prix François Sports **CHF 680.–**
1er service inclus

Kästle
Pika 94 W - Sans Fixation
Prix François Sports **CHF 680.–**
1er service inclus

Nordica Nordica

Nordica
Enforcer 89 - Sans Fixation
Prix François Sports **CHF 580.–**
1er service inclus

Nordica
Enforcer 94 - Sans Fixation
Prix François Sports **CHF 600.–**
1er service inclus

Nordica
Enforcer 104 - Sans Fixation
Prix François Sports **CHF 650.–**
1er service inclus

Nordica
Santa Ana 87 - Sans Fixation
Prix François Sports **CHF 560.–**
1er service inclus

Nordica
Santa Ana 92 - Sans Fixation
Prix François Sports **CHF 580.–**
1er service inclus

Völkl Völkl

Völkl
Rise Beyond 96 - Sans Fixation
Prix François Sports **CHF 690.–**
1er service inclus

Völkl
Rise Beyond 96 W - Sans Fixation
Prix François Sports **CHF 690.–**
1er service inclus

Völkl
Rise Above 88 - Sans Fixation
Prix François Sports **CHF 690.–**
1er service inclus

Völkl
Rise Above 88 W - Sans Fixation
Prix François Sports **CHF 690.–**
1er service inclus

Völkl Dynafit

Völkl
Mantra 88 - Sans Fixation
Prix François Sports **CHF 720.–**
1er service inclus

Völkl
Mantra M7 - Sans Fixation
Prix François Sports **CHF 780.–**
1er service inclus

Dynafit
Blacklight 95 - Sans Fixation
Prix François Sports **CHF 720.–**
1er service inclus

Dynafit
Blacklight 88 W - Sans Fixation
Prix François Sports **CHF 670.–**
1er service inclus

Blizzard

Blizzard
Anomaly 88 - Sans Fixation
Prix François Sports **CHF 650.–**
1er service inclus

Blizzard
Anomaly 94 - Sans Fixation
Prix François Sports **CHF 680.–**
1er service inclus

Blizzard

Blizzard
Black Pearl 84 - Sans Fixation
Prix François Sports **CHF 590.–**
1er service inclus

Blizzard
Black Pearl 88 - Sans Fixation
Prix François Sports **CHF 620.–**
1er service inclus

Blizzard
Black Pearl 94 - Sans Fixation
Prix François Sports **CHF 660.–**
1er service inclus

Fischer Fischer

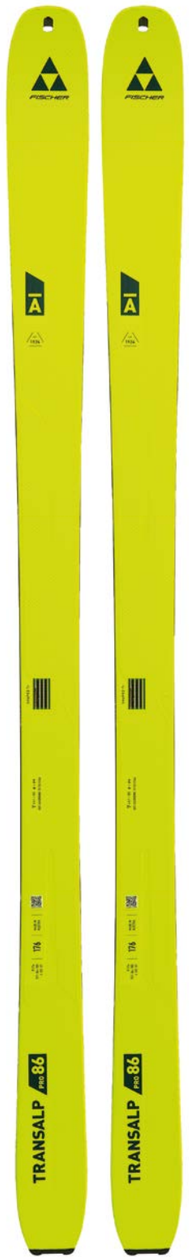

Fischer
Transalp 86 Cti Pro - Sans Fixation
Prix François Sports **CHF 640.–**
1er service inclus

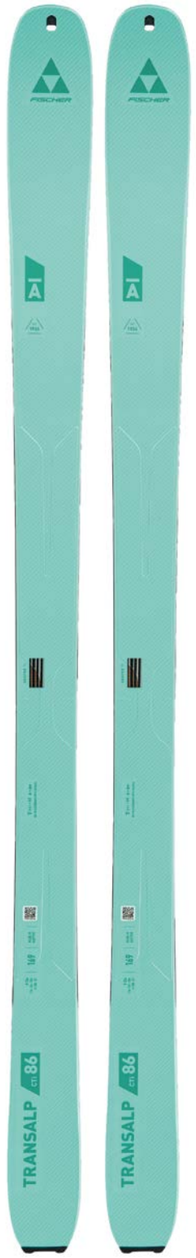

Fischer
Transalp 86 Cti W - Sans Fixation
Prix François Sports **CHF 600.–**
1er service inclus

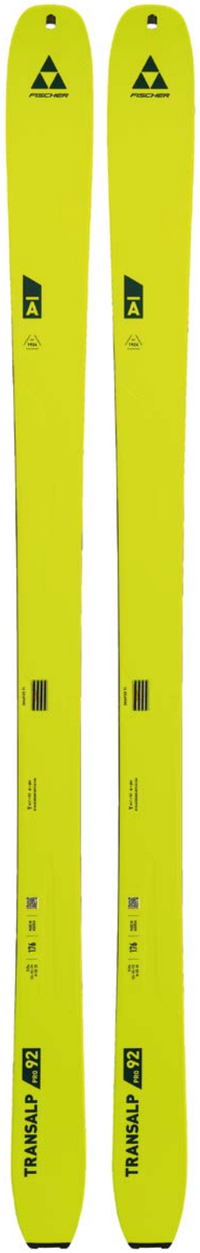

Fischer
Transalp 92 Cti Pro - Sans Fixation
Prix François Sports **CHF 680.–**
1er service inclus

Fischer
Transalp 98 Cti - Sans Fixation
Prix François Sports **CHF 680.–**
1er service inclus

Fischer
Transalp 105 Cti - Sans Fixation
Prix François Sports **CHF 720.–**
1er service inclus

OFF OFF

OFF est certainement la marque suisse premium du moment. Ce modèle est doté de 2 fines plaques titanal, ce qui est très rare pour un ski qui conserve une bonne légèreté. Cette construction lui donne une très bonne performance sans être trop exigeant. Un très bon compromis qu'on pourra même se permettre d'utiliser en station.

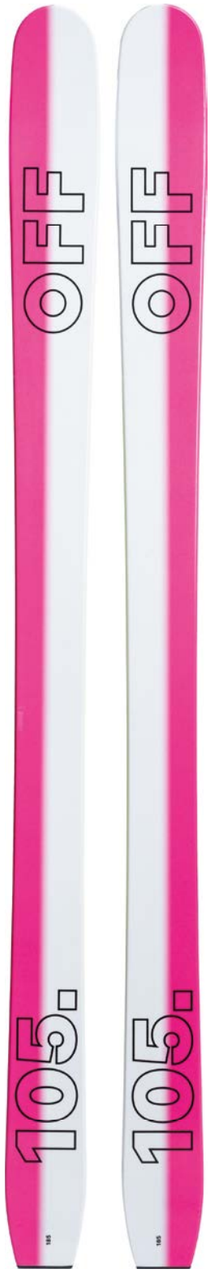

OFF
OFF 105 - Sans Fixation
Prix François Sports **CHF 1'150.–**
1er service inclus

OFF
OFF 95 - Sans Fixation
Prix François Sports **CHF 980.–**
1er service inclus

OFF
OFF 90 - Sans Fixation
Prix François Sports **CHF 950.–**
1er service inclus

Scott Scott

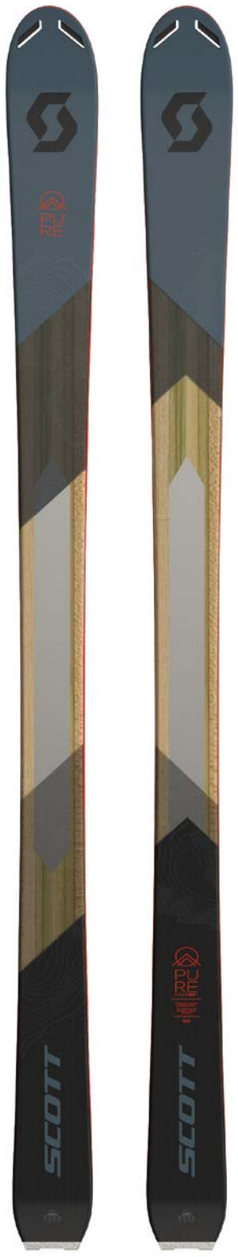

Scott
Pure Free 90 Ti - Sans Fixation
Prix François Sports **CHF 600.–**
1er service inclus

Scott
Pure Mission 98 Ti - Sans Fixation
Prix François Sports **CHF 650.–**
1er service inclus

Scott
Pure Pro 109 Ti - Sans Fixation
Prix François Sports **CHF 700.–**
1er service inclus

Scott
Pro Guide 96 - Sans Fixation
Prix François Sports **CHF 660.–**
1er service inclus

Scott
Pro Guide 89 - Sans Fixation
Prix François Sports **CHF 640.–**
1er service inclus

Scott

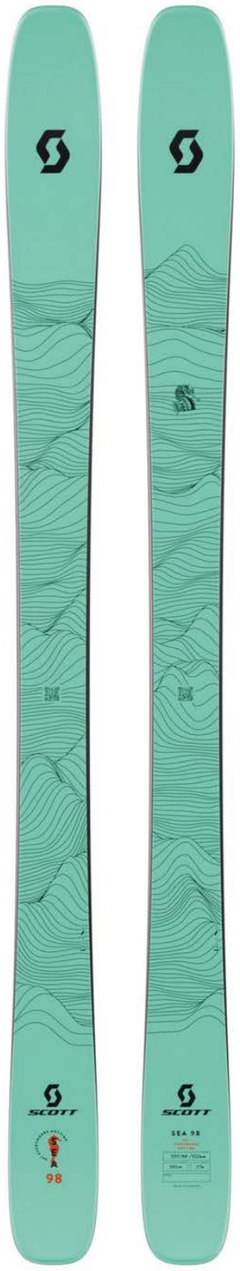

Scott
Sea 98 - Sans Fixation
Prix François Sports **CHF 620.–**
1er service inclus

Facile à mettre en courbe et bien rigide sous le pied, nous avons trouvé en lui un vrai couteau suisse. Lors des tests, notre team l'a trouvé ludique dans toutes conditions à tel point que le monter en ski de freerando aurait du sens pour celui cherchant un ski à tout faire !

Scott

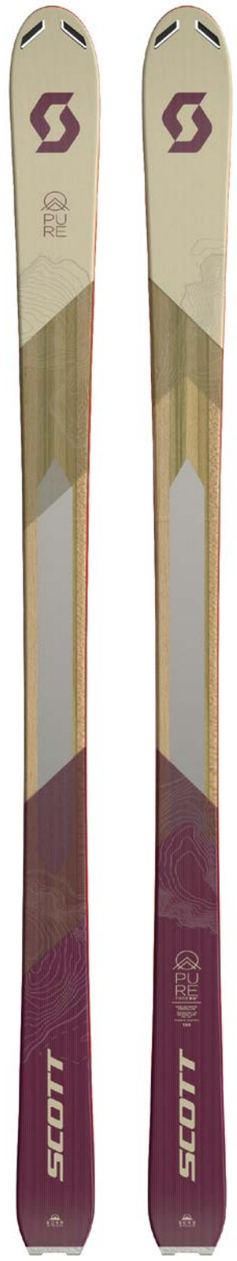

Scott
Pure Free 90 Ti W - Sans Fixation
Prix François Sports **CHF 600.–**
1er service inclus

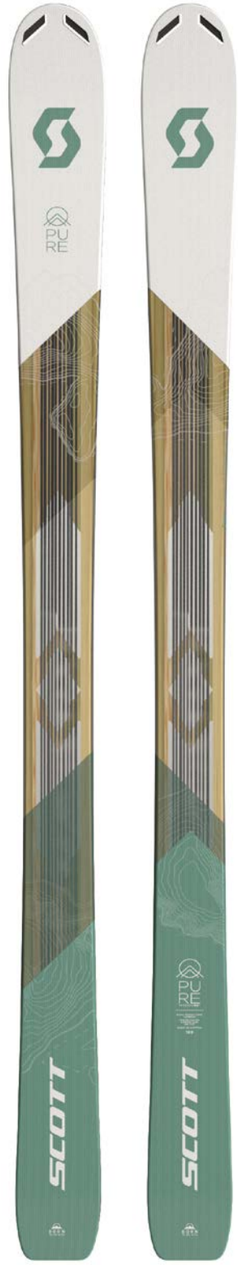

Scott
Pure Mission 98 Ti W- Sans Fix.
Prix François Sports **CHF 650.–**
1er service inclus

Faction

Faction

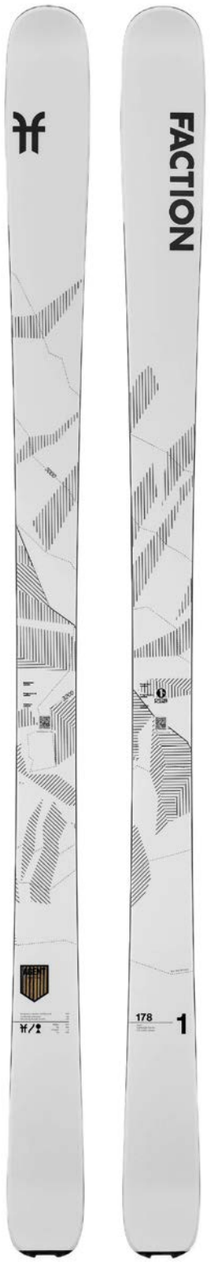

Faction
Agent 1 - Sans Fixation
Prix François Sports **CHF 650.–**
1er service inclus

Faction
Agent 2 - Sans Fixation
Prix François Sports **CHF 680.–**
1er service inclus

Faction
Agent 3 - Sans Fixation
Prix François Sports **CHF 720.–**
1er service inclus

Faction
Agent 1x - Sans Fixation
Prix François Sports **CHF 650.–**
1er service inclus

Faction
Agent 2x - Sans Fixation
Prix François Sports **CHF 680.–**
1er service inclus

Salomon

Salomon
Stance 90 - Sans Fixation
Prix François Sports **CHF 550.–**
1er service inclus

Salomon
Stance 96 - Sans Fixation
Prix François Sports **CHF 630.–**
1er service inclus

Salomon

Salomon
Stance 84 W - Sans Fixation
Prix François Sports **CHF 480.–**
1er service inclus

Salomon
Stance 88 W - Sans Fixation
Prix François Sports **CHF 520.–**
1er service inclus

Black Crows

Black Crows

Black Crows
Orb Freebird - Sans Fixation
Prix François Sports **CHF 650.–**
1er service inclus

Black Crows
Camox Freebird - Sans Fixation
Prix François Sports **CHF 680.–**
1er service inclus

Black Crows
Navis Freebird - Sans Fixation
Prix François Sports **CHF 740.–**
1er service inclus

Black Crows
Corvus Freebird - Sans Fixation
Prix François Sports **CHF 820.–**
1er service inclus

Black Crows

Black Crows

Blackcrows
Corvus - Sans Fixation
Prix François Sports **CHF 750.–**
1er service inclus

Blackcrows
Atris - Sans Fixation
Prix François Sports **CHF 630.–**
1er service inclus

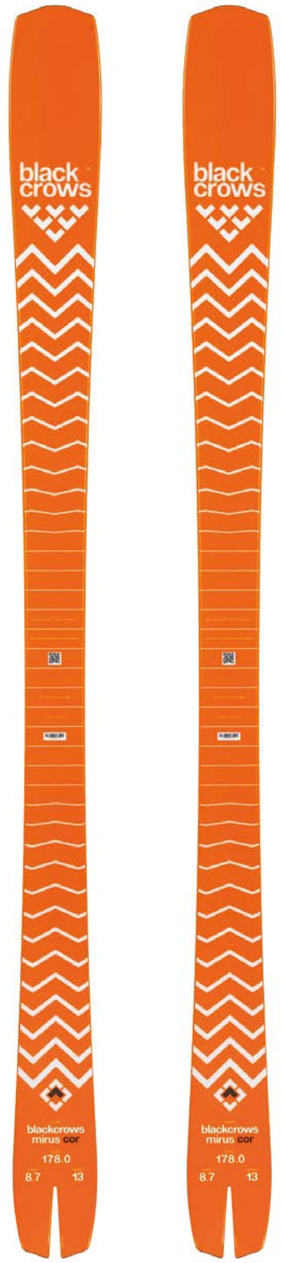

Blackcrows
Mirus Cor - Sans Fixation
Prix François Sports **CHF 750.–**
1er service inclus

Blackcrows
Serpo - Sans Fixation
Prix François Sports **CHF 720.–**
1er service inclus

SkiTrab SkiTrab

SkiTrab
Ortless Pro 90 - Sans Fixation
Prix François Sports **CHF 740.–**
1er service inclus

SkiTrab
Mistico 2 - Sans Fixation
Prix François Sports **CHF 850.–**
1er service inclus

SkiTrab
Magico 2 - Sans Fixation
Prix François Sports **CHF 850.–**
1er service inclus

SkiTrab
Gara World Cup 70 - Sans Fixation
Prix François Sports **CHF 890.–**
1er service inclus

k2
Wayback 106 - Sans Fixation
Prix François Sports **CHF 670.–**
1er service inclus

k2
Wayback 98 - Sans Fixation
Prix François Sports **CHF 630.–**
1er service inclus

k2
Wayback 89 - Sans Fixation
Prix François Sports **CHF 600.–**
1er service inclus

k2
Wayback 98 W - Sans Fixation
Prix François Sports **CHF 630.–**
1er service inclus

k2
Wayback 89 W - Sans Fixation
Prix François Sports **CHF 580.–**
1er service inclus

K2 K2

K2
Mindbender 89 Ti - Sans Fixation
Prix François Sports **CHF 650.–**
1er service inclus

K2
Mindbender 99 Ti - Sans Fixation
Prix François Sports **CHF 720.–**
1er service inclus

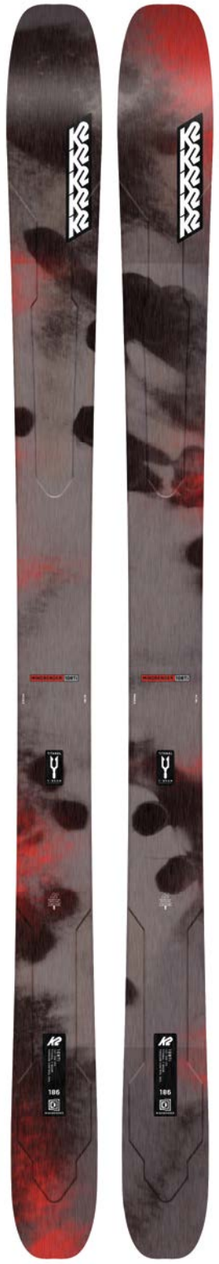

K2
Mindbender 108 Ti - Sans Fixation
Prix François Sports **CHF 750.–**
1er service inclus

K2 Line

K2
Mindbender 90 C - Sans Fix
Prix François Sports **CHF 500.–**
1er service inclus

K2
Mindbender 90 C W - Sans Fix
Prix François Sports **CHF 500.–**
1er service inclus

Line
Vision 96 - Sans Fixation
Prix François Sports **CHF 630.–**
1er service inclus

Line
Vision 104 - Sans Fixation
Prix François Sports **CHF 670.–**
1er service inclus

Fixations

Nous vous avons préparé une sélection de fixations pour équiper vos skis de randonnée parmi les marques **ATK**, **Dynafit**, **Plum**, **Fritschi**, **Marker**, **Atomic** et **Head**.

Dynafit

Dynafit
ST Rotation 14
Prix François Sports
CHF 520.–

Dynafit
ST Rotation 10
Prix François Sports
CHF 500.–

Dynafit

Dynafit
ST Rotation 7
Prix François Sports
CHF 440.–

Dynafit
Ridge
Prix François Sports
CHF 500.–

Dynafit

Dynafit
Speed Radical
Prix François Sports
CHF 360.–

Dynafit
Speed Turn 2.0
Prix François Sports
CHF 270.–

Dynafit

Dynafit
Low Tech Race 105 Manu + St
Prix François Sports
CHF 500.–

Dynafit
Low Tech Race 105 Auto
Prix François Sports
CHF 400.–

NOUVEAUTÉ

Fritschi

Vipec Evo 12

Prix François Sports

CHF 500.–

NOUVEAUTÉ

Fritschi

Vipec Evo 12

Prix François Sports

CHF 500.–

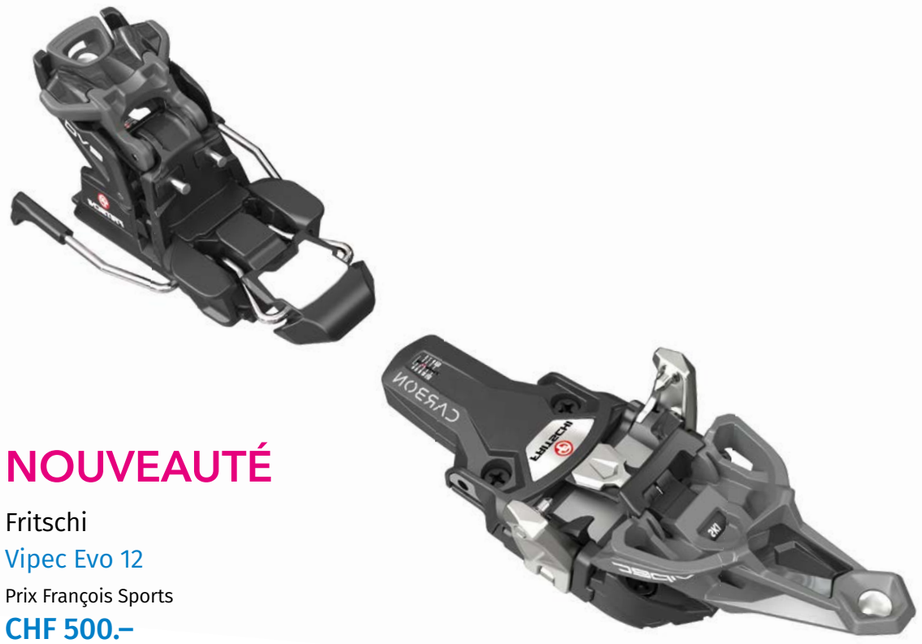

NOUVEAUTÉ

Fritschi

Vipec Evo 12

Prix François Sports

CHF 500.–

NOUVEAUTÉ

Fritschi

Tecton 13

Prix François Sports

CHF 550.–

NOUVEAUTÉ

Fritschi

Tecton 13

Prix François Sports

CHF 550.–

NOUVEAUTÉ

Fritschi

Tecton 13

Prix François Sports

CHF 550.–

NOUVEAUTÉ

Fritschi

Xenic 10 + Stopper

Prix François Sports

CHF 425.–

NOUVEAUTÉ

Fritschi

Xenic 10

Prix François Sports

CHF 360.–

NOUVEAUTÉ

Fritschi

Xenic 10 + Stopper

Prix François Sports

CHF 425.–

NOUVEAUTÉ

Fritschi

Xenic 10

Prix François Sports

CHF 360.–

NOUVEAUTÉ

Fritschi

Xenic 7 + Stopper

Prix François Sports

CHF 425.–

NOUVEAUTÉ

Fritschi

Xenic 7

Prix François Sports

CHF 360.–

Fritschi

Fritschi
Scout 11 SM
Prix François Sports
CHF 320.–

Cast

Cast
FreeTour 2.0
Prix François Sports
CHF 690.–

Salomon

Salomon
S/LAB Shift2 13
Prix François Sports
CHF 480.–

Salomon
S/LAB Shift2 10
Prix François Sports
CHF 440.–

Marker

Marker
Duke PT 16
Prix François Sports
CHF 520.–

Marker
Duke PT 12
Prix François Sports
CHF 480.–

ATK

ATK
Crest 10 AP
Prix François Sports
CHF 420.–

ATK
Crest 10 AP
Prix François Sports
CHF 420.–

ATK

ATK
Raider 10 AP
Prix François Sports
CHF 580.–

ATK
Raider 13 Evo
Prix François Sports
CHF 600.–

ATK

ATK
Raider 13 Evo
Prix François Sports
CHF 600.–

ATK
Raider 13 Evo
Prix François Sports
CHF 600.–

ATK

ATK
Raider 13 Evo
Prix François Sports
CHF 600.–

ATK
Raider 11 Evo
Prix François Sports
CHF 600.–

ATK

ATK
Raider 11 Evo
Prix François Sports
CHF 600.–

ATK
Raider 11 Evo
Prix François Sports
CHF 600.–

ATK

ATK
Raider 11 Evo
Prix François Sports
CHF 600.–

ATK
Raider 11 Evo
Prix François Sports
CHF 600.–

ATK

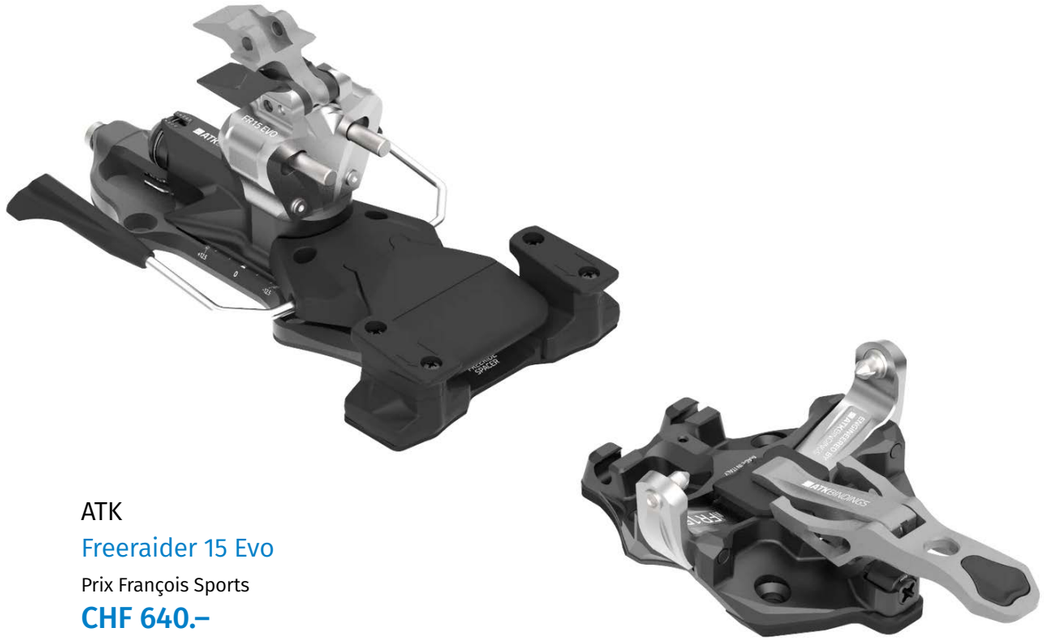

ATK
Freeraider 15 Evo
Prix François Sports
CHF 640.–

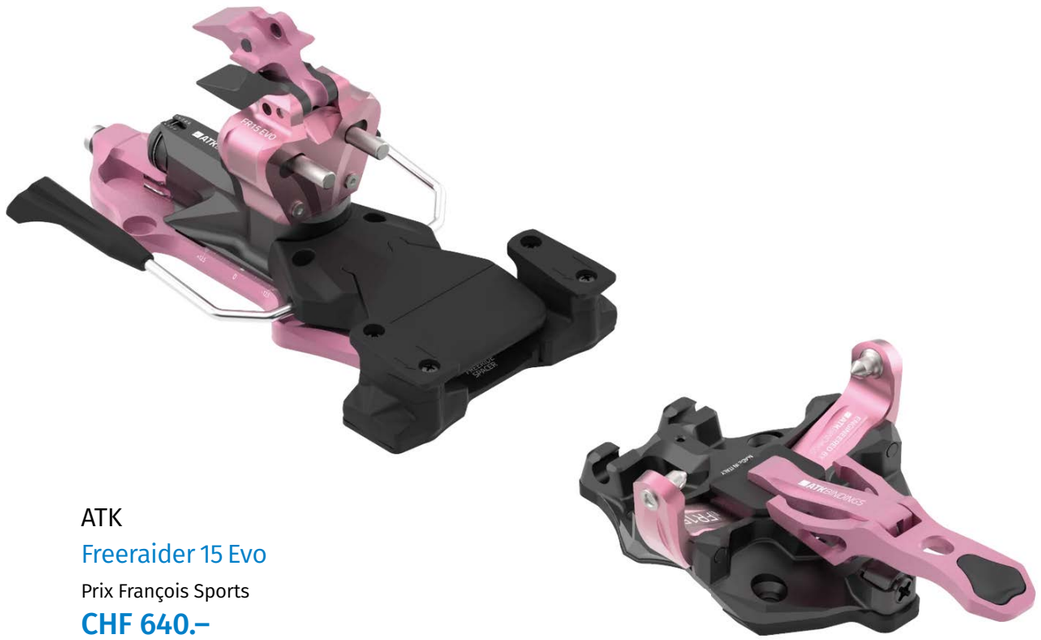

ATK
Freeraider 15 Evo
Prix François Sports
CHF 640.–

ATK

ATK
Timepacer 12
Prix François Sports
CHF 480.–

ATK
Revolution Brake WC
Prix François Sports
CHF 600.–

ATK
Revolution WC
Prix François Sports
CHF 500.–

Chaussures

Là aussi, avec l'intégration de toute la gamme « Free Rando » à ce que nous proposions déjà, la gamme est à l'image de l'espace qui lui est dévoué, en pleine extension. Le système BOA déjà présent sur certains modèles est plus largement répandu encore, notamment sur les modèles plus orientés « Free Rando ». De la plus légère à la plus rigide, et de la plus large et confortable à la plus précise, même Cendrillon trouverait de quoi équiper ses pieds, enfin skier l'esprit libre, profiter de la neige et du paysage à 100%.

Les nouveaux modèles s'ajoutent au choix déjà impressionnant des marques de la saison passée.Nous vous proposons donc 58 modèles de chaussures des marques **Scarpa**, **Dynafit**, **Atomic**, **Movement**, **Tecnica**, **Lange**, **Salomon**, **K2** et **Fischer**, et notre service professionnel de bootfitting, toujours offert pendant un an, sera aux petits soins pour vous équiper.

Dynafit

Dynafit
Ridge Pro
Prix François Sports
CHF 800.–

Dynafit
Tigard 130
Prix François Sports
CHF 750.–

Dynafit
TLT Black Light
Prix François Sports
CHF 740.–

Dynafit

Dynafit
Radical Pro
Prix François Sports
CHF 650.–

Dynafit
Radical Pro W
Prix François Sports
CHF 650.–

Dynafit
TLT X
Prix François Sports
CHF 650.–

Dynafit
TLT X W
Prix François Sports
CHF 650.–

Dynafit Movement

Dynafit
Speed

Prix François Sports
CHF 450.–

Dynafit
Speed W

Prix François Sports
CHF 450.–

Movement
Performance Palau

Prix François Sports
CHF 550.–

Movement
Performance Palau W

Prix François Sports
CHF 550.–

Movement
Explorer Men

Prix François Sports
CHF 500.–

Movement
Explorer Women

Prix François Sports
CHF 500.–

Scarpa

Scarpa
Quattro XT

Prix François Sports
CHF 790.–

Scarpa
Quattro XT W

Prix François Sports
CHF 790.–

Scarpa

Une nouvelle venue chez Scarpa dans la famille du freerando. Cette « quatre boucles » met clairement l'accent sur la descente avec un flex rigide ainsi qu'un power strap. Son poids reste cependant très correct, 1500gr pour une taille 27. Ceci en fait un compromis orienté freerando très intéressant. Sa coque ainsi que son collier sont en Grilamid bio ce qui lui donne un côté « eco friendly ». Comparée à la célèbre Maestrale, la Quattro a un débattement comparable et un angle d'attaque réglable légèrement plus prononcé. On reste sur un chausson intuition qui nous offre une forte capacité de moulage lors de nos thermoformages.

Scarpa
F1 XT

Prix François Sports
CHF 790.–

Scarpa
Quattro SL

Prix François Sports
CHF 700.–

Scarpa
Quattro SL W

Prix François Sports
CHF 700.–

Scarpa
F1 Lite

Prix François Sports
CHF 750.–

Scarpa
F1 Lite W

Prix François Sports
CHF 750.–

Scarpa

Scarpa
F1 GT

Prix François Sports
CHF 720.–

Scarpa
F1 GT W

Prix François Sports
CHF 720.–

Scarpa
F1

Prix François Sports
CHF 650.–

Scarpa
F1 W

Prix François Sports
CHF 650.–

Scarpa

Scarpa
Alien 1.0

Prix François Sports
CHF 930.–

Scarpa
Alien

Prix François Sports
CHF 600.–

Scarpa
Maestrale

Prix François Sports
CHF 680.–

Scarpa
Gea

Prix François Sports
CHF 680.–

Tecnica

Tecnica
Zero G Tour Pro

Prix François Sports
CHF 730.–

Tecnica
Zero G Tour Scout

Prix François Sports
CHF 640.–

Tecnica
Zero G Tour

Prix François Sports
CHF 560.–

Tecnica
Zero G Tour Scout W

Prix François Sports
CHF 640.–

Tecnica

Tecnica
Zero G Tour W

Prix François Sports
CHF 560.–

Tecnica
Cochise HV 130 DYN GW

Prix François Sports
CHF 650.–

Tecnica
Cochise MV 130 DYN GW

Prix François Sports
CHF 650.–

Tecnica
Cochise 105 DYN GW W

Prix François Sports
CHF 560.–

Atomic

Atomic
Backland Carbon

Prix François Sports
CHF 730.–

Atomic

Atomic
Backland XTD Carbon 120

Prix François Sports
CHF 700.–

Atomic
Backland Pro

Prix François Sports
CHF 640.–

Atomic
Backland XTD 115 W

Prix François Sports
CHF 700.–

Atomic
Backland Pro W

Prix François Sports
CHF 640.–

Atomic K2

Atomic
Hawx Ultra XTD 130 BOA GW

Prix François Sports
CHF 800.–

Atomic
Hawx Prime XTD 130 BOA

Prix François Sports
CHF 750.–

K2
Mindbender 140 BOA

Prix François Sports
CHF 800.–

K2
Mindbender 120 BOA

Prix François Sports
CHF 690.–

Atomic
Hawx Ultra XTD 115 W BOA

Prix François Sports
CHF 690.–

Atomic
Hawx Prime XTD 105 BOA

Prix François Sports
CHF 600.–

K2
Mindbender 115 Boa W

Prix François Sports
CHF 690.–

Fischer

Fischer
Transalp Tour

Prix François Sports
CHF 680.–

La Travers est le modèle performance à la montée de chez Fischer, grâce à son débattement important et son poids léger (1190g en 27). Le modèle « TS » correspond à l'entrée de gamme de la famille Travers, ce qui en fait une chaussure parfaite pour les débutants qui cherchent à allier performance, légèreté et premier prix. Mais ce choix dépendra comme toujours de votre forme de pied car la Travers sera indiquée pour les pieds nécessitant un large volume.

Fischer
Travers GR W

Prix François Sports
CHF 550.–

Fischer

Fischer
Travers TS

Prix François Sports
CHF 520.–

Fischer
Travers TS W

Prix François Sports
CHF 520.–

Nordica

Nordica
Unlimited 130 DYN

Prix François Sports
CHF 650.–

Nordica
Unlimited 105 DYN W

Prix François Sports
CHF 650.–

Salomon

Salomon
Shift Alpha Boa 130

Prix François Sports
CHF 720.–

Lange

Lange
XT3 Free 140 Pro Model LV

Prix François Sports
CHF 720.–

Lange
XT3 Free 130 MV

Prix François Sports
CHF 680.–

Head

Head
Kore 130 MV

Prix François Sports
CHF 630.–

Peaux

Nous vous proposons un large choix de peaux pour vous équiper quel que soit votre attente et votre type de skis. Nous pouvons également vous monter différentes peaux, avec des attaches adaptées et faire un taillage sur mesure selon vos besoins. N'hésitez pas à nous soliciter pour les produits d'entretien et les fartes pour vos peaux.

Nous avons des peaux dans les marques **Pomoca**, **Fischer**, **Montana**, **Atomic**, **Movement**, **Colltex** et **K2**.

Pomoca

Pomoca
Free Pro
Prix à l'achat d'un set
CHF 230.–
Prix sans set
CHF 275.–

Pomoca
Tour Pro
Prix à l'achat d'un set
CHF 220.–
Prix sans set
CHF 260.–

Pomoca
Tour Explore
Prix à l'achat d'un set
CHF 190.–
Prix sans set
CHF 220.–

Pomoca
Race Pro
Prix à l'achat d'un set
CHF 130.–
Prix sans set
CHF 170.–

Montana

Montana
Montamix Adrenaline
Prix à l'achat d'un set
CHF 220.–
Prix sans set
CHF 265.–

Montana
Montamix Sprint
Prix à l'achat d'un set
CHF 200.–
Prix sans set
CHF 225.–

Montana
Montamix
Prix à l'achat d'un set
CHF 180.–
Prix sans set
CHF 210.–

Le taillage sur mesure des peaux est compris dans le prix de chacun de nos modèles !

Nous réalisons également le réencollage des peaux dans notre atelier.

Colltex / Völkl

Colltex
Race
Prix à l'achat d'un set
CHF 130.–
Prix sans set
CHF 170.–

Colltex
Tödi
Prix à l'achat d'un set
CHF 190.–
Prix sans set
CHF 240.–

Völkl
Tödi
Prix à l'achat d'un set
CHF 190.–
Prix sans set
CHF 240.–

Fischer / Blackcrows

Fischer
Kola
Prix à l'achat d'un set
CHF 180.–
Prix sans set
CHF 200.–

BlackCrows
Tour Explore
Prix à l'achat d'un set
CHF 190.–
Prix sans set
CHF 229.–

Movement

Movement
Race
Prix à l'achat d'un set
CHF 220.–
Prix sans set
CHF 260.–

Movement
Tour Pro
Prix à l'achat d'un set
CHF 220.–
Prix sans set
CHF 260.–

Movement
Tour Explore
Prix à l'achat d'un set
CHF 190.–
Prix sans set
CHF 220.–

K2 / Atomic

K2 Pomoca
Tour Explore
Prix à l'achat d'un set
CHF 190.–
Prix sans set
CHF 229.–

Atomic
Skin 85
Prix à l'achat d'un set
CHF 180.–
Prix sans set
CHF 220.–

Matériel de sécurité

Que vous soyez débutant ou expert, la trilogie **pelle**, **sonde** et **DVA** est l'équipement minimum de sécurité à avoir lorsque vous vous aventurez en dehors des pistes balisées. Notre équipe se fera un plaisir de vous conseiller concernant les choix de cet équipement sécurité de base que tout randonneur se doit d'avoir.

Nous vous proposons également des **piolets**, **crampons**, **baudriers**, **lampes frontales, broches à glace, longes, mousquetons, dégaines** et **housses pour crampons**.

Mammut Ortovox

Ortovox
Diract Voice
Prix François Sports
CHF 370.–

Mammut
Barryvox S Package
Prix François Sports
CHF 480.–

Mammut
Barryvox S
Prix François Sports
CHF 420.–

Mammut
Barryvox Package
Prix François Sports
CHF 420.–

Mammut
Barryvox
Prix François Sports
CHF 320.–

Ortovox
Rescue Set Diract Voice Light
Prix François Sports
CHF 450.–

Ortovox
Rescue Set Diract Voice
Prix François Sports
CHF 430.–

Mammut / Ortovox

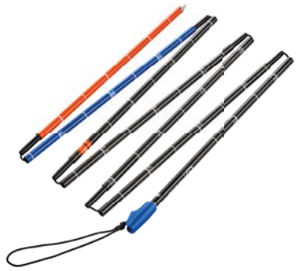

Mammut
Carbon Probe 280 Speedlock
Prix François Sports
CHF 120.–

Mammut
Carbon Probe 240 Light
Prix François Sports
CHF 120.–

Mammut
Probe 320 Speed Lock
Prix François Sports
CHF 100.–

Mammut
Probe 240 Speed Lock
Prix François Sports
CHF 85.–

Mammut
Probe 240 Short
Prix François Sports
CHF 70.–

Ortovox
Carbon 240 Superlight
Prix François Sports
CHF 109.–

Ortovox
Alu 240 PFA
Prix François Sports
CHF 69.–

Mammut / Ortovox

Mammut
Alugator Ultra
Prix François Sports
CHF 120.–

Mammut
Alugator Pro Light
Prix François Sports
CHF 110.–

Mammut
Alugator Light
Prix François Sports
CHF 85.–

Mammut
Alugator Light
Prix François Sports
CHF 85.–

Mammut
Alugator Ride 3.0
Prix François Sports
CHF 80.–

Ortovox
Shovel Pro Alu III
Prix François Sports
CHF 99.-

Ortovox
Pro Light 2.1
Prix François Sports
CHF 84.90

Ortovox
Shovel Beast PC
Prix François Sports
CHF 69.-

Petzl

Petzl
Nao+
Prix François Sports
CHF 190.–

Petzl
Nao RL
Prix François Sports
CHF 165.–

Petzl
Swift RL 900 lum
Prix François Sports
CHF 100.–

Petzl
Swift RL 1100 lum
Prix François Sports
CHF 120.–

Petzl
Iko Core
Prix François Sports
CHF 90.–

Petzl
Actik Core
Prix François Sports
CHF 70.–

Ledlenser

Ledlenser
HF8R Core
Prix François Sports
CHF 105.–

Ledlenser
Neo 9R
Prix François Sports
CHF 105.–

Ledlenser
HF6R Core
Prix François Sports
CHF 65.–

Ledlenser
HF6R Core
Prix François Sports
CHF 65.–

Ledlenser
HF6R Core
Prix François Sports
CHF 65.–

Ledlenser
Neo 5R
Prix François Sports
CHF 65.–

Petzl

Petzl
Kit Rad System 60m.
Prix François Sports
CHF 320.–

Petzl
Rad Line 30m.
Prix François Sports
CHF 195.–

Petzl
Volta Guide 30m.
Prix François Sports
CHF 120.–

Petzl
Kit Crevasse
Prix François Sports
CHF 175.–

Petzl
Altitude
Prix François Sports
CHF 95.–

Petzl

Petzl
Summit Evo
Prix François Sports
CHF 175.–

Petzl
Glacier Literide
Prix François Sports
CHF 95.–

Petzl
Sarken LL Universal
Prix François Sports
CHF 195.–

Petzl
Vasak LL Universal
Prix François Sports
CHF 175.–

Petzl
Irvis LL Universal
Prix François Sports
CHF 145.–

Petzl
Irvis Hybrid
Prix François Sports
CHF 160.–

Sacs à dos

Pour les sacs à dos et sacs à dos airbag, vous avez le choix entre ces marques : **Mammut**, **Ortovox** et **Dynafit**.

Mammut Airbag

Mammut
Tour 30 W Removable Airbag 3.0
Prix François Sports
CHF 670.–

Mammut
Tour 30 W Removable Airbag 3.0
Prix François Sports
CHF 670.–

Mammut
Free 22 Removable Airbag 3.0
Prix François Sports
CHF 590.–

Mammut
Free 28 Removable Airbag 3.0
Prix François Sports
CHF 660.–

Mammut
Free 28 Removable Airbag 3.0
Prix François Sports
CHF 660.–

Mammut
Pro 35 Removable
Prix François Sports
CHF 740.–

Ortovox Avabag

Ortovox
Avabag Litric Tour 28 S
Prix François Sports
CHF 1'100.–

Ortovox
Avabag Litric Tour 30
Prix François Sports
CHF 1'100.–

Ortovox
Avabag Litric Tour 30
Prix François Sports
CHF 1'100.–

Ortovox
Avabag Litric Zero 27
Prix François Sports
CHF 1'050.–

Mammut

Mammut
Aenergy ST 32 W
Prix François Sports
CHF 165.–

Mammut
Aenergy ST 32
Prix François Sports
CHF 165.–

Mammut
Aenergy ST 32
Prix François Sports
CHF 165.–

Mammut
Trion 38
Prix François Sports
CHF 165.–

Mammut
Nirvana 35
Prix François Sports
CHF 210.–

Mammut
Nirvana 35
Prix François Sports
CHF 210.–

Mammut
Nirvana 35 W
Prix François Sports
CHF 210.–

Mammut
Nirvana 35 W
Prix François Sports
CHF 210.–

Mammut

Mammut
Nirvana 30
Prix François Sports
CHF 190–

Mammut
Nirvana 30
Prix François Sports
CHF 190–

Mammut
Nirvana 30
Prix François Sports
CHF 190–

Mammut
Nirvana 25
Prix François Sports
CHF 170.–

Mammut
Nirvana 25
Prix François Sports
CHF 170.–

Mammut
Nirvana 28
Prix François Sports
CHF 155.–

Mammut
Nirvana 28
Prix François Sports
CHF 155.–

Mammut
Nirvana 28 W
Prix François Sports
CHF 155.–

Mammut
Nirvana 28 W
Prix François Sports
CHF 155.–

Ortovox

Ortovox

Ortovox
Peak 45
Prix François Sports
CHF 235.–

Ortovox
Peak 45
Prix François Sports
CHF 235.–

Ortovox
Haute Route 40
Prix François Sports
CHF 195.–

Ortovox
Peak 42 S
Prix François Sports
CHF 235.–

Ortovox
Haute Route 32
Prix François Sports
CHF 185.–

Ortovox
Haute Route 32
Prix François Sports
CHF 185.–

Ortovox
Haute Route 32
Prix François Sports
CHF 185.–

Ortovox
Haute Route 38 S
Prix François Sports
CHF 195.–

Ortovox
Haute Route 38 S
Prix François Sports
CHF 195.–

Ortovox
Haute Route 32
Prix François Sports
CHF 185.–

Ortovox
Haute Route 32
Prix François Sports
CHF 185.–

Ortovox
Haute Route 30 S
Prix François Sports
CHF 185.–

Ortovox
Haute Route 30 S
Prix François Sports
CHF 185.–

Ortovox
Haute Route 30 S
Prix François Sports
CHF 185.–

Ortovox

Ortovox
Free Rider 28
Prix François Sports
CHF 195.–

Ortovox
Free Rider 28
Prix François Sports
CHF 195.–

Ortovox
Free Rider 22
Prix François Sports
CHF 175.–

Ortovox
Free Rider 22
Prix François Sports
CHF 175.–

Ortovox
Free Rider 26 S
Prix François Sports
CHF 210.–

Ortovox
Free Rider 20 S
Prix François Sports
CHF 175.–

Movement
Alpi Race 24
Prix François Sports
CHF 130.–

Movement
Alpi Race 24
Prix François Sports
CHF 130.–

Dynafit

Dynafit
Radical 30
Prix François Sports
CHF 175.–

Dynafit
Radical 30
Prix François Sports
CHF 175.–

Dynafit
Radical 30
Prix François Sports
CHF 175.–

Dynafit
Free 34
Prix François Sports
CHF 180.–

Dynafit
Free 34
Prix François Sports
CHF 180.–

Dynafit
Free 32
Prix François Sports
CHF 165.–

Dynafit
Free 32
Prix François Sports
CHF 165.–

Dynafit
Free 32 W
Prix François Sports
CHF 165.–

Dynafit
Free 32 W
Prix François Sports
CHF 165.–

Dynafit

Dynafit
Speed 25 + 3
Prix François Sports
CHF 150.–

Dynafit
Speed 25 + 3
Prix François Sports
CHF 150.–

Dynafit
Speed 25 + 3
Prix François Sports
CHF 150.–

Dynafit
Speed 25 + 3
Prix François Sports
CHF 150.–

Dynafit
Speed 20
Prix François Sports
CHF 140.–

Dynafit
Speed 20
Prix François Sports
CHF 140.–

Dynafit
Speed 20 W
Prix François Sports
CHF 140.–

Dynafit
Speed 20 W
Prix François Sports
CHF 140.–

Dynafit / SkiTrab

Dynafit
Radical 28
Prix François Sports
CHF 155.–

Dynafit
Radical 28
Prix François Sports
CHF 155.–

Dynafit
DNA 16
Prix François Sports
CHF 120.–

Dynafit
Ridge 26
Prix François Sports
CHF 185.–

Dynafit
Ridge 26
Prix François Sports
CHF 185.–

Dynafit
Ridge 24 W
Prix François Sports
CHF 185.–

SkiTrab
Ortles 30
Prix François Sports
CHF 149.–

SkiTrab
Ortles 26
Prix François Sports
CHF 139.–

SkiTrab
Magico 2.0
Prix François Sports
CHF 119.–

Casques

Toutes les têtes doivent être bien protégées et pour ce faire nous avons des casques spécialement conçus pour la pratique du ski rando dans les marques **Dynafit**, **Movement** et **Salomon**.

Venez les essayer et trouver celui qui vous ira le mieux!

Movement

Movement
3Tech Alpi Honeycomb

Prix François Sports
CHF 165.–

Movement
3Tech Alpi Honeycomb

Prix François Sports
CHF 165.–

Movement
3Tech Alpi Honeycomb

Prix François Sports
CHF 165.–

Movement
3Tech Alpi Honeycomb

Prix François Sports
CHF 165.–

Movement

Movement
3Tech Alpi Honeycomb W

Prix François Sports
CHF 165.–

Movement
3Tech Alpi Honeycomb W

Prix François Sports
CHF 165.–

Salomon

Salomon
MTN LAB

Prix François Sports
CHF 185.–

Salomon
MTN Patrol

Prix François Sports
CHF 185.–

Salomon
MTN LAB

Prix François Sports
CHF 185.–

SkiTrab

SkiTrab
Helmet Aero

Prix François Sports
CHF 140.–

SkiTrab
Helmet Aero

Prix François Sports
CHF 140.–

SkiTrab
Helmet Aero

Prix François Sports
CHF 140.–

Dynafit

Dynafit
TLT Helmet

Prix François Sports
CHF 150.–

Dynafit
TLT Helmet

Prix François Sports
CHF 150.–

Dynafit
TLT Helmet

Prix François Sports
CHF 150.–

Dynafit
TLT Helmet

Prix François Sports
CHF 150.–

Dynafit

Dynafit
DNA Helmet

Prix François Sports
CHF 155.–

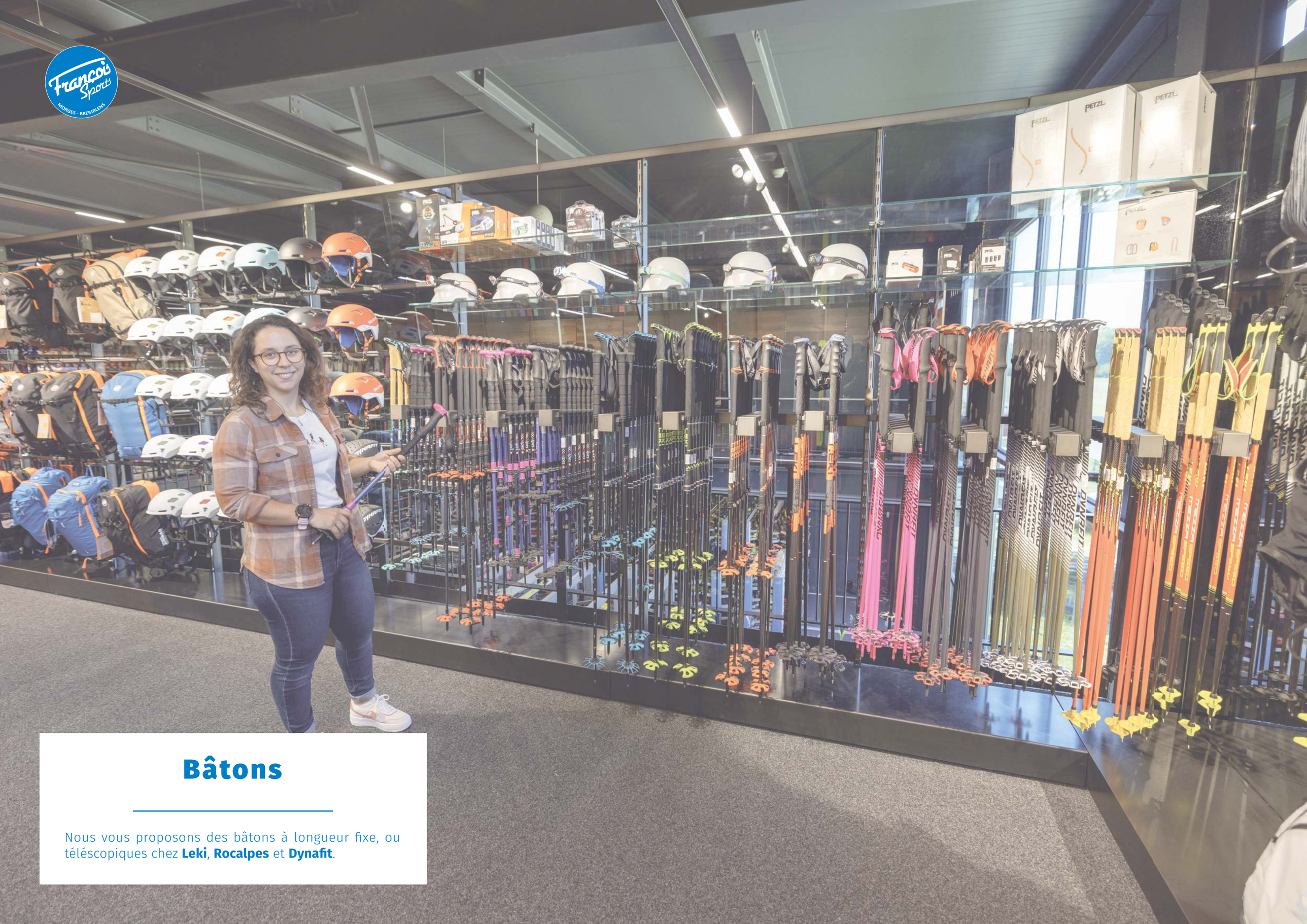

Bâtons

Nous vous proposons des bâtons à longueur fixe, ou téléscopiques chez **Leki**, **Rocalpes** et **Dynafit**.

Leki

Leki

Leki
Tour Race Comp
Prix François Sports
CHF 150.–

Leki
Mezza Speed
Prix François Sports
CHF 119.-

Leki
Bernina Lite 3
Prix François Sports
CHF 150.–

Leki
Guide 2
Prix François Sports
CHF 130.-

Leki
Guide Lite 2 W
Prix François Sports
CHF 130.-

Leki
Pitch Back
Prix François Sports
CHF 69.-

Leki
Haute Route 3
Prix François Sports
CHF 99.–

Leki
Helicon Lite
Prix François Sports
CHF 89.–

Pour le ski de rando, on privilégiera des bâtons fixes ou en 2 parties si vous désirez pouvoir régler la longueur en fonction de l'utilisation. Ceci pour plus de stabilité et de solidité.

Vous pouvez cependant également opter pour un bâton en 3 parties s'il est pour vous nécessaire d'avoir le maximum de compactibilité.

RocAlpes SkiTrab / Dynafit

Rocalpes
Neige Express XL
Prix François Sports
CHF 140.–

Rocalpes
Transalpes
Prix François Sports
CHF 89.–

SkiTrab
Gara Worldcup
Prix François Sports
CHF 85.–

SkiTrab
Stelvio
Prix François Sports
CHF 75.–

Rocalpes
Neige Express Lady
Prix François Sports
CHF 120.–

Rocalpes
Pic Carbon W
Prix François Sports
CHF 119.–

Rocalpes
Transalpes W
Prix François Sports
CHF 89.–

Dynafit
Blacklight Pro Pole
Prix François Sports
CHF 140.–

Dynafit
Tour Pole
Prix François Sports
CHF 70.–

Dynafit
Tour Pole
Prix François Sports
CHF 70.–

François Sports

PARTENAIRE DE VOTRE VIE SPORTIVE DEPUIS 1985

WINTER SHOP

RTE DE ROMANEL 15
1121 BREMBLENS

HORAIRES D'OUVERTURE

LU - VE	09H00 - 12H30	13H30 - 18H30
SAMEDI	08H30 - 17H00	NON-STOP

CONTACT

021 802 03 03
INFO@FRANCOIS-SPORTS.CH
WWW.FRANCOIS-SPORTS.CH

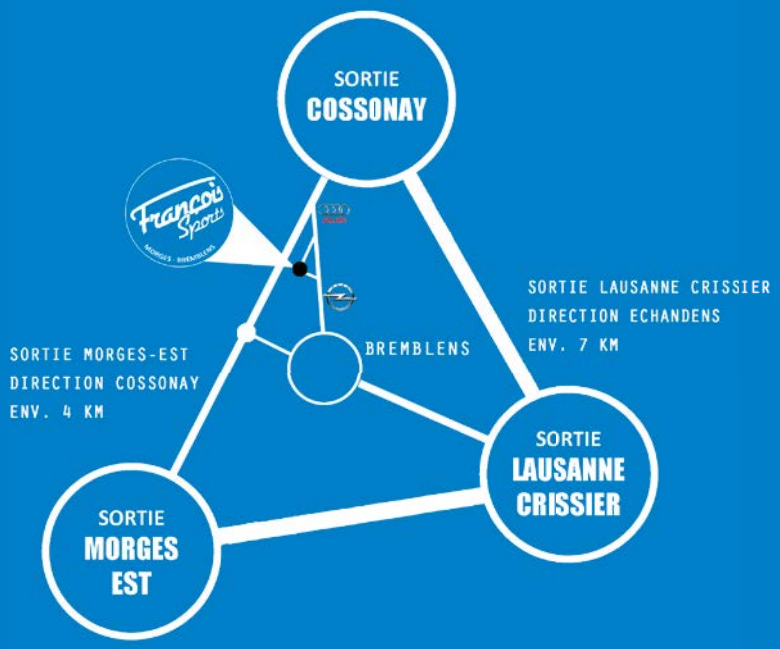

PROFITEZ DE NOTRE PARKING GRATUIT À SEULEMENT 5 MINUTES DE LA SORTIE MORGES-EST ET MOINS DE 10 MINUTES DE LA SORTIE LAUSANNE-CRISSIER